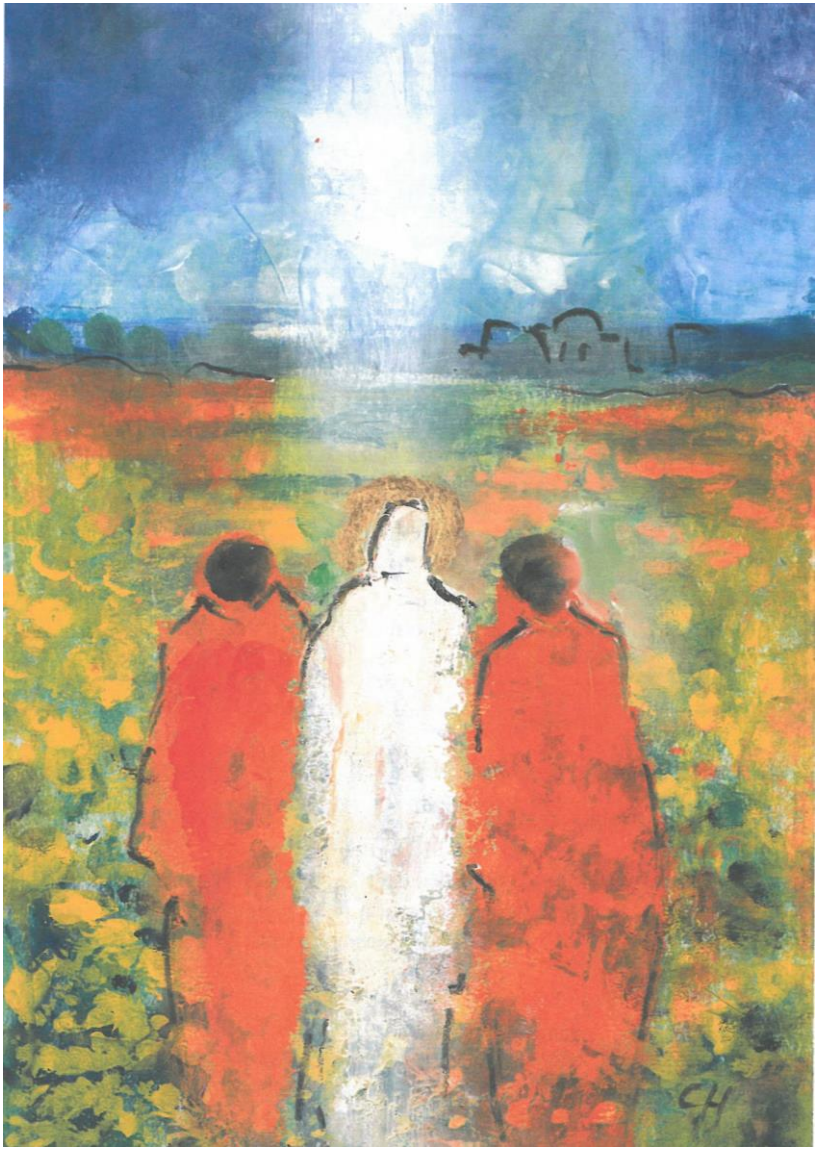

P
R
B

Berg
Hausheim
Gnadenberg
Sindlbach
Stöckelsberg

Gottesdienstordnung Ostern 2024

Pastoraler Raum Berg

vom 24.03. bis 14.04.2024

Grußwort

Liebe Gläubige unseres pastoralen Raumes Berg,

mit dem Palmsonntag beginnen wir die Heilige Woche. Es sind die höchsten Feiertage, die wir im Kirchenjahr haben - wir gehen Jesu Tod und Auferstehung mit.
Es ist aber nicht nur ein Erinnern an das, was vor 2000 Jahren in Jerusalem geschehen ist, sondern wir gehen diesen Weg mit und wir dürfen daran teilhaben. Jesus ist für uns am Kreuz gestorben - das ist das große Erlösungswerk Gottes. Er zeigt damit seine große Liebe zu uns Menschen, die so weit geht, dass er in Jesus Christus Menschengestalt annimmt, um uns den Weg zum Vater wieder zu eröffnen.

Jesus hat uns im Abendmahlsaal ein Gedächtnis und eine Teilhabe an seinem Leiden und Sterben im Brechen des Brotes hinterlassen. Am Karfreitag gehen wir diesen Weg Jesu mit, der bis zum Kreuz geht. Wir erheben das Kreuz nicht als Schandmahl, sondern als Zeichen der Erlösung und als Zeichen des Sieges über den Tod.

Am Karsamstag gedenken wir dem Hinabsteigen Jesu in das Totenreich. Dort bleibt Jesus nicht beständig hängen. Er wird von den Toten auferweckt und nimmt damit dem Tode die Macht. Wir erwarten die Auferstehung Jesu und feiern dies in der Osternacht, durch die Nacht hindurch kommt der Tag. So feiern wir Jesu Auferstehung als den Sieg über den Tod, als Öffnung des Grabes, Jesu Grab und unser Grab. Wir feiern die Auferstehung Jesu und unsere Teilnahme an diesem Erlösungswerk, in dem wir uns an unsere Taufe erinnern und am Erlösungsmahl teilhaben.

Ich lade Sie ein, diese Tage und auch die anschließende Festzeit mitzufeiern, sowohl in Gemeinschaft in unserer Kirche, als auch im Hausgebet daheim.

Frohe Ostern 2024
Ihr Pfarrer Martin Fuchs und ihr Pfarrvikar Markus Müller

Das Pfarrbüro ist von 25.03. bis einschl. 29.03.2024 geschlossen.

Gottesdienste

Sonntag. 24.03.		**Palmsonntag**
		Kollekte für die Betreuung der Hl. Stätten im Hl. Land
Gnadenberg	8.30	**Palmweihe am Dorfbrunnen - anschl. Hl.Messe**
		Hl.Jahrtagsmesse f.+Hubert Mayer
		Hl.Messe f.+Paulina Bauer
		Hl.Messe f.+Eltern Irene u. August Prem u. Bruder Hubert Prem
		Hl.Messe f.+Großeltern Therese u. Adam Roth u. Onkel u. Tanten
		anschl. Verkauf von Palmbüschel und Ostergebäck
Hausheim	8.15	**Palmweihe an der Dorfhalle** anschl. Hl.Messe (Passion):
		Hl.Quatembermesse
Loderbach	8.15	**Palmweihe am Kriegerdenkmal** anschl. Hl.Messe (Passion):
		Hl.Messe zu Maria, Heil der Kranken
	13.30	Kreuzwegandacht

-Fortsetzung nächste Seite-

Fortsetzung Sonntag. 24.03.

Berg 9.30 **Palmweihe an der Mariensäule**
anschl. familiengerechter Pfarrgottesdienst
Hl.Jahresmesse f.+Josef Roth, Eltern und Geschwister
Hl.Jahresmesse f.+Josef, Walburga und Theresia Fügl

18.00 **Gesungener Kreuzweg (siehe Hinweise)**
- musikalisch gestaltet von Perlenset -

Stöckelsberg 10.00 **Palmweihe am Nepomukplatz - anschl. Hl.Messe**
Hl.Jahresmesse f.+Christoph Laberer
Hl.Messe f.+Walburga Laberer, Ludwig Schmer, Anna u. Helmut Zunner sowie Edeltraud Heider
Hl.Jahresmesse f.+Vater Albert Mederer
Hl.Messe f.+Mutter Irmgard Mederer
Verkauf von Palmbüschel

Montag. 25.03. **Mo der Karwoche**

Berg 9.00 Hl.Messe zur lieben Mutter Gottes

Dienstag. 26.03. **Di der Karwoche**

Doktorshof 11.00 Hl.Messe zu Maria, Heil der Kranken

Gnadenberg 18.30 Aussetzung/Stille Anbetung für den Frieden in der Welt/*Beichtgelegenheit (auch für Schüler)*

19.00 Hl.Messe f.+Eltern Walter u. Gretel Menten
Hl.Messe zur Mutter Gottes von der immerwährenden Hilfe

Mittwoch. 27.03. **Mi der Karwoche**

Sindlbach 18.00 Kreuzwegandacht

Stöckelsberg 18.30 Rosenkranz/*Beichtgelegenheit (auch für Schüler)*

19.00 Hl.Jahresmesse f.+Hubert Fuchs
Hl.Messe f.+Frieda Fuchs

Hausheim 18.30 Hl.Messe f.+Konrad Frauenknecht
Hl.Messe f.+Monika Hollweck
Hl.Messe f.+Barbara Marx

Donnerstag. 28.03. **Gründonnerstag -**
Beginn des österlichen Triduums

Sindlbach 19.00 **Hl.Abendmahlsmesse - anschl. Anbetung**
- musikalisch gestaltet vom Kirchenchor
Hl.Messe f.+H. Pfr. Josef März u. dessen Schwestern
Hl.Messe f.+Resi u. Karl Endres
Hl.Messe f.+Eltern Leonhard u. Monika Ehrensberger
Hl.Messe zu den Hl. Schutzengeln

Berg 20.00 **Hl.Abendmahlsmesse** mit anschl. Ölbergwache
Hl.Stiftsmesse f.+Josef und Anna Ritzinger

22.00 Komplet - Nachtgebet der Kirche

Freitag. 29.03. **Karfreitag**

Sib/Stö/Gna 9.00 Kreuzwegandacht

Haush/Lod 9.00 Kreuzwegandacht

-Fortsetzung nächste Seite-

Fortsetzung Freitag. 29.03.

Gnadenberg	15.00	**Feier vom Leiden und Sterben unseres Herrn Jesus Christus**
		- musikalisch gestaltet vom Kirchenchor -
Berg	9.00	Kreuzwegandacht
	9.30	Beichtgelegenheit (Pfr. Fuchs u. PV Müller)
	15.00	**Feier vom Leiden und Sterben unseres Herrn Jesus Christus**
		anschl. Anbetungsstunden am Hl. Grab bis 18.00 Uhr

Samstag. 30.03. **Karsamstag**

Berg	8.00	Trauermette - Stundengebet
	20.30	**Feier der Osternacht mit Speisenweihe**
Stöckelsberg	20.30	**Feier der Osternacht mit Speisenweihe**
		- musikalisch umrahmt vom Kirchenchor -

Verkauf von Osterlichtern

Sonntag. 31.03. **Ostersonntag - Hochfest der Auferstehung des Herrn**

Hausheim	7.00	**Festgottesdienst mit Speisenweihe**
		Hl.Jahresmesse f.+Johann Meier, Ehefrau Walburga, Söhne Werner und Johann
		Hl.Messe f.+Barbara und Konrad Fruth
Loderbach	8.15	**Festgottesdienst mit Speisenweihe**
		Hl.Messe f.+Franz Bauer
	13.30	Osterandacht
Sindlbach	**8.30**	**Festgottesdienst mit Speisenweihe**
		Hl.Messe f.+Eltern Josef u. Theresia Reif
		Hl.Messe f.+Walter Graser mit Familie
		Hl.Messe f.+Angehörige der Fam. Götz
		Hl.Messe zur immerwährenden Hilfe Mariens
		Hl.Messe zu den Hl. Schutzengeln
Gnadenberg	**10.00**	**Festgottesdienst (PG) mit Speisenweihe**
		- musikalisch umrahmt vom Kirchenchor -
		Sonderkollekte für die Erneuerung der Glockensteuerung Gna.
		Hl.Jahresmesse f.+Pfr. Alex Reichenberger
		Hl.Jahresmesse f.+Kunigunde Federer
		Hl.Messe f.+Alfons Federer
		Hl.Messe f.+Großeltern, Onkel u. Tanten Federer
		Hl.Messe f.+Großeltern Moosburger u. Tante Maria
		Hl.Messe f.+Rudi Gerhard
Berg	9.30	**Festgottesdienst mit Speisenweihe** und
		Taufe: Ludwig Andreas Eichhammer
		Hl.Messe f.+Pater Pio
		Hl.Messe für die Armen Seelen
	18.00	**Feierliche Ostervesper**

Verkauf von Osterlichtern

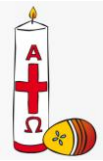

Verkauf von Osterlichtern

Montag. 01.04. **Ostermontag**

Hausheim	8.15	**Festgottesdienst**
		Hl.Messe f.+Franz Fürst, Rosa Schwenzl u. Angelika Vierthaler

-Fortsetzung nächste Seite-

Fortsetzung Montag. 01.04.

Loderbach	8.15	**Festgottesdienst**
		Hl.Quatembermesse
Unterölsbach	**8.30**	**Festgottesdienst**
		Hl.Jahresmesse f.+Johann u. Walburga Stepper u. Verwandtschaft
		Hl.Messe f.+Willibald u. Maria Lenz u. Verwandtschaft Lenz
		Hl.Jahresmesse f.+Josef u. Anna Kratzer
		Hl.Messe f.+Geschwister, Schwägerin u. Schwager
Berg	9.30	**Festgottesdienst (PG)**
		Hl.Messe f.+Johann und Theresia Klein
		Hl.Messe f.+Hans Klein
		Hl.Messe f.+Jakob und Barbara Geier und Regina
	13.30	Tauffeier: Flora Antonia Bogner
Rohrenstadt	**10.00**	**Festgottesdienst**
		- musikalisch umrahmt vom Kirchenchor -
		Hl.Jahresmesse f.+Mutter Maria Scharl
		Hl.Messe f.+Barbara u. Willibald Mertl
		Hl.Messe f.+Michael u. Theresia Pielenhofer
		Hl.Messe f.+Oswald Walk
		Hl.Messe f.+Verwandtschaft Pielenhofer/Lang

Donnerstag. 04.04.		**Do der Osteroktav**
		Krankenkommunion Sib/Lgnth/Gna/Unö
Sib/Stö	18.30	Rosenkranz um geistliche Berufe

Freitag. 05.04.		**Fr der Osteroktav**
		Krankenkommunion Stö/Obö/Bischb.
Gnadenberg	18.30	Rosenkranz um geistl. Berufe/Beichtgelegenheit
	19.00	**Bruderschaftsmesse**
		Hl.Messe f.+Verwandtschaft Bittner-Plankl
		Hl.Messe nach Meinung
		Hl.Messe f.+Anna Gerstlauer
		Hl.Messe zu Maria, Heil der Kranken
Berg	18.30	Rosenkranz
	19.00	**Herz-Jesu-Messe:**
		Hl.Messe f.+Anna Raith (Marianische Kongregation)
		Hl.Messe f.+Georg Bogner (Marianische Kongregation)
		Hl.Messe f.+Monika Seitz (Marianische Kongregation)
		Hl.Bruderschaftsmesse f.+Barbara Marx
		Hl.Bruderschaftsmesse f.+Sofie Graumann
		Hl.Bruderschaftsmesse f.+Theresia Schraufl

Samstag. 06.04.		**Sa der Osteroktav**
Gnadenberg	18.30	Rosenkranz
	19.00	**Vorabendmesse**
		Hl.Jahresmesse f.+Eltern Josef u. Justina Pfaller
		Hl.Jahresmesse f.+Erna u. Rudolf Brandl
		Hl.Messe zu Maria, Heil der Kranken

-Fortsetzung nächste Seite-

Fortsetzung Samstag. 06.04.

Berg	18.30	Rosenkranz/Beichtgelegenheit
	19.00	**Vorabendmesse**
		Hl.Jahresmesse f.+Notburga Weber
		Hl.Messe f.+Verwandtschaft Weber/Merz
		Hl.Jahresmesse f.+Josef Marx
		Hl.Messe f.+Karl u. Margarete Merz
		Hl.Jahresmesse f.+Josef Giebitz
		Hl.Messe f.+Verwandtschaft Giebitz/Deinhard/Siegert

Sonntag. 07.04. **2. Sonntag der Osterzeit - Sonntag der göttl. Barmherzigkeit - Weißer Sonntag**

Stöckelsberg	**8.30**	Hl.Jahresmesse f.+Bruder Lothar Hierl
		Hl.Messe f.+Eltern Anna u. Alois Hierl
		Hl.Messe zu Ehren der Hl. Schutzengel
Hausheim	8.15	Hl.Jahresmesse f.+Eltern Metschl. u. Verwandtschaft
		Hl.Jahresmesse f.+Katharina Kürzinger
Berg	9.30	**Pfarrgottesdienst mit feierlicher Erstkommunion**
		- musikalisch gestaltet von In Oana Dur -
Sindlbach	**10.00**	Hl.Messe f.+Schulkameraden Harry, Regina, Josef u. Angela des Kommunionjahrgangs 1964
		Hl.Messe f.+Schulkameraden Josef, Alfred, Georg und Johann des Kommunionjahrgangs 1959
		Hl.Jahresmesse f.+Eltern Jakob u. Therese Forster
		Hl.Messe zum Dank
		Hl.Messe f.+Mutter Elisabeth Schuster
		Hl.Jahresmesse f.+Ehemann und Vater Alfons Lutter
Loderbach	19.00	Rosenkranz

Montag. 08.04. **Verkündigung des Herrn**

Berg	9.00	Hl.Messe f.+Juliane Huber

Dienstag. 09.04. **Dienstag der 2. Osterwoche**

Gnadenberg	14.00	Seniorennachmittag (siehe Hinweise)
Sindlbach	18.30	Rosenkranz/Beichtgelegenheit
	19.00	**Bruderschaftsmesse**
		Hl.Messe f.+Großeltern Mederer, Sturm u. Vögerl
		Hl.Messe f.+Verwandtschaft Sturm/Vögerl
		Hl.Messe zu Ehren der lieben Mutter Gottes
Loderbach	19.00	Hl.Messe für die Armen Seelen

Mittwoch. 10.04. **Mittwoch der 2. Osterwoche**

Stöckelsberg	18.30	Rosenkranz
	19.00	Hl.Jahresmesse f.+Reinhold Link
		Hl.Messe zu Ehren des Hl. Pater Pio
Berg	19.00	Hl.Messe f.+Margarethe und Georg Stepper und Vitus Stepper

Donnerstag. 11.04.		**Hl. Stanislaus, Bischof von Krakau, Märtyrer**
Rohrenstadt	18.30	Rosenkranz
	19.00	Hl.Jahresmesse f.+Johann Stepper
		Hl.Messe f.+Anna Stepper, Albert u. Irmgard Mederer
		Hl.Messe f.+Schwager Karl-Heinz Schmidt u. Ewald Stigler
		Hl.Jahresmesse f.+Paul u. Elisabeth Schmidt u. Angehörige Schmidt
		Hl.Jahresmesse f.+Johann Sendlbeck
		Hl.Messe f.+Therese Sendlbeck
Hausheim	18.30	Rosenkranz
	19.00	Hl.Messe f.+Franz und Anna Meier
		Hl.Messe zur immerwährenden Hilfe

Freitag. 12.04.		**Freitag der 2. Osterwoche**
Stöckelsberg	16.00	Beichte und praktische Probe der EK-Kinder
Unterölsbach	**18.00**	Rosenkranz
	18.30	Hl.Messe STM f. H. H. Pf. Josef Schwenzl u. Geschwister
		Hl.Messe zu Maria, Heil der Kranken

Samstag. 13.04.		**Hl. Martin I., Papst, Märtyrer**
Hausheim	11.00	Tauffeier: Emil Niebler
Sindlbach	18.30	Fatima-Rosenkranz
	19.00	**Vorabendmesse**
		Hl.Jahresmesse f.+Emma Fürst
		Hl.Jahresmesse f.+Vater Philipp Hollweck
		Hl.Messe f.+Walburga Hollweck
		Hl.Messe f.+Johann u. Walburga Hollweck
Berg	18.30	Fatima-Rosenkranz/Beichtgelegenheit
	19.00	**Vorabendmesse**
		Hl.Jahresmesse f.+Johann und Theresia Spies
		Hl.Messe f.+Geschwister Spies und Angehörige
Loderbach	19.00	Fatima-Rosenkranz

Sonntag. 14.04.		**3. Sonntag der Osterzeit**
Gnadenberg	8.00	Hl.Jahresmesse f.+Pater Dr. Michael Spitz
		Hl.Messe zu Maria, Heil der Kranken
Hausheim	8.15	Hl.Messe f.+Walli Gmelch
		Hl.Messe f.+Georg Wittmann
		Hl.Messe f.+Alfred Seitz
		Hl.Messe f.+Jürgen Mühle
Loderbach	8.15	Hl.Messe f.+Gertraud Weber
		Hl.Messe f.+Josef und Rosa Häubl
Neumarkt	**17.00**	**Einführung des Dekans Stefan Wingen in der Hofkirche Neumarkt**
Berg	9.30	Hl.Messe f.+Theresia Gimpl
		Hl.Jahresmesse f.+Maria Spitz
		Hl.Messe f.+Albert Spitz
		Hl.Messe f.+Verwandtschaft Braun
		Hl.Jahresmesse f.+Ottilie und Georg Hafner
Stöckelsberg	**10.00**	**Pfarrgottesdienst mit feierlicher Erstkommunion**
		- musikalisch umrahmt von den Goldkehlchen/Perlenset -

Hinweise

Osterwasser - Osterlicht

Auch heuer stehen in den Kirchen wieder kleine Kerzen bereit, mit denen sie das Osterlicht über die Feiertage mit nach Hause nehmen können. Für das Osterwasser bitte selber Behälter, Flaschen mitbringen.

Das Pfarrbüro ist von 25.03. bis einschl. 29.03.2024 geschlossen. Vikar M. Müller ist von 02.-03.04.2024 nicht zu erreichen.

Beichtgelegenheiten

Herzliche Einladung an alle Gläubige des pastoralen Raumes Berg zu folgenden **Beichtgelegenheiten:**

- Sa., 23.03.2024 um 18.00 Uhr in Sindlbach (PV Müller)
- Di., 26.03.2024 um 18.30 Uhr in Gnadenberg (PV Müller)
- Mi., 27.03.2024 um 18.30 Uhr in Stöckelsberg (PV Müller)
- Karfr., 29.03.2024 um 09.30 Uhr in Berg (Pfr. Fuchs u. PV Müller)

Kinder/Jugendliche

Vorankündigung: Herzliche Einladung zum **Kindergottesdienst** am **So., 21.04.2024 um 9.45 Uhr** in Sindlbach. *Bitte Termin vormerken!*

Vorankündigung: Herzliche Einladung auch zur **Schülermesse** am **Mi., 24.04.2024 um 18.00 Uhr** in Stöckelsberg. *Bitte Termin vormerken!*

Beichtgelegenheit für Schüler

- Di., 26.03.2024 um 18.30 Uhr in Gnadenberg (PV Müller)
- Mi., 27.03.2024 um 18.30 Uhr in Stöckelsberg (PV Müller)

Firmung 2024

- **Herzliche Einladung** an alle Firmlinge zu den **Gottesdiensten der Karwoche und zum Osterfest** (Termine bitte der Gottesdienstordnung entnehmen);
- Herzliche Einladung zum **Regional-Jugendgottesdienst** der Firmlinge am **26.03.2024 um 19.00 Uhr** in der Klosterkirche St. Josef.
- Vorankündigung: Der erste Weggottesdienst für die **Firmlinge** findet statt am **Mi., 17.04.2024 um 17.30 Uhr in Gnadenberg**. Diese Vorbereitung ist für alle Firmlinge, mit möglichst einem Elternteil, verpflichtend.

Pfarrei Stöckelsberg

Vielen herzlichen Dank an das den **Seniorenkreis Stöckelsberg und das Team** für die Spende über **300,00 €** an die Kirchenstiftung Stöckelsberg! **Vergelt's Gott!**

Pfarrei Sindlbach

- Für das **Werk des Erlösers der Comboni-Missionare** wurden in der Pfarrei Sindlbach 636,00 € gespendet. Ein herzliches Vergelt's Gott dafür!
- Für den **Maria-Hilf Missionsverein Schweiklberg** wurden in der Pfarrei Sindlbach 1.132,00 € gespendet. **Ein herzliches Vergelt's Gott dafür!**

Vorankündigung: Am **So., 21.04.2024 ab 10.30 bis 12.00 Uhr** findet wieder ein **Kuchenverkauf zu Gunsten des Kindergartens Sindlbach** statt. *Bitte Termin vormerken!*

Pfarrei Gnadenberg

Bild: Pfarrer Martin Seidel
In: Pfarrbriefservice.de

Am Ostersonntag, 31.03.2024 um 10.00 Uhr findet eine **Sonderkollekte für die Erneuerung der Steuerungen zweier Kirchenglocken in Gnadenberg** statt. Wir bitten um Ihre finanzielle Unterstützung bei dieser aufwändigen Instandsetzung. **Vergelt's Gott für Ihre Gaben!**

Der nächste **Seniorennachmittag** ist am **Di., 09.04.2024 um 14.00 Uhr** im Pfarrheim Gnadenberg. *Herzliche Einladung an alle Senioren!*

Ministrantenplan

24.03.2024	Gnadenberg	**08.30**	Hanna, Simon, Marlen
24.03.2024	Stöckelsberg	**10.00**	Quirin, Maximilian, Greta, Felix
26.03.2024	Gnadenberg	19.00	Alex
27.03.2024	Stöckelsberg	19.00	Marie, Julius
28.03.2024	Sindlbach	19.00	Johannes, Tim, Hannes, Johanna
29.03.2024	Gnadenberg	**15.00**	**ALLE**
30.03.2024	Stöckelsberg	**20.30**	**ALLE**
31.03.2024	Sindlbach	**08.30**	**ALLE**
31.03.2024	Gnadenberg	**10.00**	**ALLE**
01.04.2024	Unterölsbach	**08.30**	Antonia, Helene
01.04.2024	Rohrenstadt	**10.00**	**ALLE**
05.04.2024	Gnadenberg	19.00	Leni
06.04.2024	Gnadenberg	19.00	Marlen, Simon
07.04.2024	Stöckelsberg	**08.30**	Leni, Leopold
07.04.2024	Sindlbach	**10.00**	Paulina, Lena, Michael, Daniel
09.04.2024	Sindlbach	19.00	Raphael, Max
10.04.2024	Stöckelsberg	19.00	Maximilian, Quirin
11.04.2024	Rohrenstadt	19.00	Helena, Felix
12.04.2024	**Unterölsbach**	**18.30**	Hanna, Antonia
13.04.2024	Sindlbach	19.00	Johannes, Tim, Hannes, Johanna
14.04.2024	Gnadenberg	08.00	Alex, Leni
14.04.2024	Stöckelsberg	**10.00**	Greta, Felix, Marie, Julius

Ministrantenproben zu Ostern am

- Fr., **29.03.2024** um 11.00 Uhr in der Kirche **Gnadenberg für alle Mini's Gna/Unö!**
- Sa., **30.03.2024** um 10.00 Uhr in der Kirche **Sindlbach für alle Mini's Sindlbach!**
- Sa., **30.03.2024** um 11.00 Uhr in der Kirche **Stöckelsberg für alle Mini's Stö/Roh!**

Erstkommunion 2024

Sonntag, den 14.04.2024

Pfarrei Gnadenberg
Klein Hannah
Wurm Jakob

Pfarrei Stöckelsberg
Deinhard Josef
Grasse Paul
Himmler Emil
Krautwasser Elisa
Schaller Matilda
Stark Raphael

Pfarrei Sindlbach
Hammer Ina
Kerschensteiner Mona
Lutter Karolina
Praxl Katharina

Termine Kommunionkinder

- **Herzliche Einladung** an alle Erstkommunionkinder zu den **Gottesdiensten der Karwoche und zum Osterfest** (Termine bitte der Gottesdienstordnung entnehmen);
- Für den Erstkommunion-Gottesdienst findet die **prakt. Probe/zweite Beichte für ALLE** statt am: **Fr., 12.04.2024 um 16.00 Uhr in Stöckelsberg.**
- Die **Erstkommunionfeier** ist am **So., 14.04.2024 um 10.00 Uhr in Stöckelsberg**. *Die Erstkommunionkinder treffen sich um 9.30 Uhr im Pfarrheim.*
- *Vorankündigung:* Am **Mo., 01.05.2024 um 18.00 Uhr** ist in Gnadenberg erste feierliche Maiandacht mit den Erstkommunionkindern (mit Gewand u. Kreuz, **Maiandachtsbüchlein**, ohne Kerze)
- *Vorankündigung:* Der **Kommunionausflug ist am Fr., 10.05.2024**. Nähere Informationen erhalten sie in einem separaten Schreiben. *Bitte Termin vormerken, dieser ist bereits mit den Schulen abgesprochen.*

Familienwallfahrt nach Rom in den Herbstferien: 26. - 31.10.2024

Liebe Familien im gesamten pastoralen Raum Berg,

immer wieder wurde ich bereits angesprochen, einmal eine Familienwallfahrt nach Rom zu organisieren. Nun gelingt es endlich. Ich möchte mit den Familien in den Herbstferien 2024 nach Rom reisen. Mit der Firma Merz-Reisen haben wir wieder eine Reise durchgeplant. Der Grund, warum wir mit dem Bus reisen, ist vielseitig. Der Flug wäre unbezahlbar für Familien in Gruppen und wir bräuchten zahlreiche Shuttles, um z.B. zum Flughafen und dergleichen zu kommen. In Rom selber werden wir uns mit den öffentlichen Verkehrsmitteln bewegen.
Für alle Pfarrangehörigen wird es 2025 ebenfalls eine Wallfahrt zum Heiligen Jahr nach Rom geben. Ich bitte dies zu berücksichtigen. ➔ Familien zuerst diesmal!
Eine Anmeldung ist ab sofort im Pfarrbüro Gnadenberg (09187/902044) möglich. Die Zahlungsabwicklung erfolgt über die Firma Merz-Reisen, die vor Reisebeginn eine Rechnung zusenden wird. Es wird dann auch der Sitzplatz zugeteilt. Eine Berücksichtigung der Plätze im Bus kann nur bedingt erfolgen.

Programm:

26.10.: Tag 1:	Nachtanreise nach Rom, Abfahrt um 18.00 Uhr
27.10.: Tag 2:	Rom - 12.00 Uhr Petersplatz, Engel des Herrn Check-in im Hotel, nachmittags evtl. Petersdom, Abendessen, drei Übernachtungen
28.10.: Tag 3:	Rom - Engelsbrücke, Piazza Navona, Panteon, Trevi Brunnen evtl. spanische Treppe, Piazza del Popolo
29.10.: Tag 4:	Rom - St. Paul vor den Mauern, Kolloseum, Forum Romanum, Senatorenpalast, St. Maggiore - St. Giovanni in Laterano
30.10.: Tag 5:	Rom - Katakomben, Rückfahrt
31.10.: Tag 6:	Rückankunft

UNSERE LEISTUNGEN:

- Fahrt im modernen Reiseomnibus
- 3x Übernachtung/Halbpension im gebuchten Hotel
- Bettensteuer; - QUIETVOX Audiosystem
- 3-Tages-Ticket in Rom für öffentliche Verkehrsmittel

Fahrtpreis pro Person im Doppelzimmer:	749,00 Euro
Einzelzimmerzuschlag:	75,00 Euro
Kinderpreis p.P., 3. Bett im Doppelzimmer, 2-9 Jahre:	449,00 Euro
Kinderpreis p.P., 3. Bett im Doppelzimmer, 10-14 Jahre:	498,00 Euro
Mittagessen am An-/Abreisetag p.P. ab:	35,00 Euro

Unsere Unterkunft: **Hotel Casa Tra Noi in Rom**
Das Hotel liegt in einer zentralen und ruhigen Gegend, nicht weit vom Petersplatz und dem Vatikan. Die Zimmer sind gemütlich ausgestattet, alle verfügen über Bad/WC, Klimaanlage, Safe und WLAN. Das Hotel verfügt über 2 private Kapellen, Restaurant, Bars, Terrassen und Tagungsräume.

Reiseleitung: Vikar Markus Müller

Das Pfarrbüro ist von 25.03. bis einschl. 29.03.2024 geschlossen.
Vikar M. Müller ist von 02.-03.04.2024 nicht zu erreichen.

Kreuzweg mal anders …

Am Sonntag, 24.03.2024 um 18.00 Uhr
ist in der Kirche in Berg ein

„Gesungener Kreuzweg“

neugeistliche Lieder - einfühlsame Bilder - meditative Texte

gestaltet von „Perlenset“.

Herzliche Einladung an alle Pfarrangehörigen des pastoralen Raumes Berg!

Vorankündigung: **Segnungsgottesdienst** für alle Prüfungsgeplagten am **So., 21.04.2024, 18.00 Uhr in Gnadenberg**.

Die **Jahresrechnungen 2022** der Kirchenstiftungen Gnadenberg und Sindlbach (konsolidiert mit Kindergärten) liegen zu den geöffneten Bürozeiten zur Einsicht aus
(Achtung: 25.-29.03. ist das Pfarrbüro geschlossen).

Oberpfälzer Buswallfahrt nach Altötting

Die **Oberpfälzer Buswallfahrt nach Altötting** findet heuer am **Sonntag, 05.05.2024** statt. Nähere Informationen erscheinen in der nächsten Gottesdienstordnung. *Anmeldung ab 15.04.2024 möglich!*

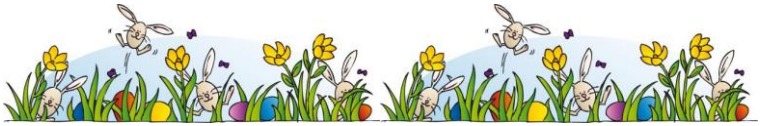

Kath. Pfarramt St. Birgitta	Kath. Pfarramt St. Vitus
Gnadenberger Str. 18, 92348 Berg-Gnadenberg	Hauptstraße 1, 92348 Berg
Bürozeiten: Mo. und Mi. 9:00 - 12:00 Uhr	Bürozeiten: Di. und Do. 8:30 - 11:00 Uhr
Fr. 14:30 - 16:00 Uhr, **Di. und Do. geschlossen**	Fr. 08:00 - 12:00 und 13:00 - 15:00 Uhr
Tel. 09187/902044 - Fax 902045 -	**Mo. und Mi. geschlossen**
email: gnadenberg@bistum-eichstaett.de	Tel. 09189/272 - Fax 414506 -
http://www.bistum-eichstaett.de/pfarrei/gnadenberg	email: berg@bistum-eichstaett.de
	http://www.bistum-eichstaett.de/pfarrei/berg

Gemeinsam auf dem Weg · Christel Holl, Rastatt
© Beuroner Kunstverlag · www.klosterkunst.de · **Bestell-Nr. 2-8440**